

 Distancia: **4.6 km**

 Duración estimada: **1 hora**

 Desnivel: **130 m**

 Dificultad: **Fácil**

 Tipo de ruta: **Circular**

 Punto de partida:
Espacio Cultural El Convento

 Descarga en Wikiloc: *turismoviver*



TOURIST INFO VIVER
www.viver.es/turismo

Avda/ San Francisco, 1
12460 Viver (Castellón)
679 881 627



Te invitamos a dejar el sedentarismo y ponerte en marcha con esta actividad física saludable.

En el marco de la Estrategia Nacional de Promoción de la Salud, proponemos siete rutas circulares, diseñadas para recorrerse a pie en aproximadamente una hora. Ofrecen un circuito de unos 4-5 km por el pueblo de Viver y sus alrededores.

Con un nivel de dificultad bajo o moderado, son ideales para disfrutar de la naturaleza y mejorar tu bienestar físico y emocional sin grandes exigencias.

RECOMENDACIONES:

- Llevar calzado de senderismo o zapatillas de deporte, ropa cómoda y bastón de trekking si lo precisas.
- Llevar agua suficiente para hidratarse durante la ruta.
- No olvides aplicar protección solar y llevar un sombrero.



RUTA SALUDABLE

San Miguel

1

Rutas diseñadas por Pepe Juezas en 2024

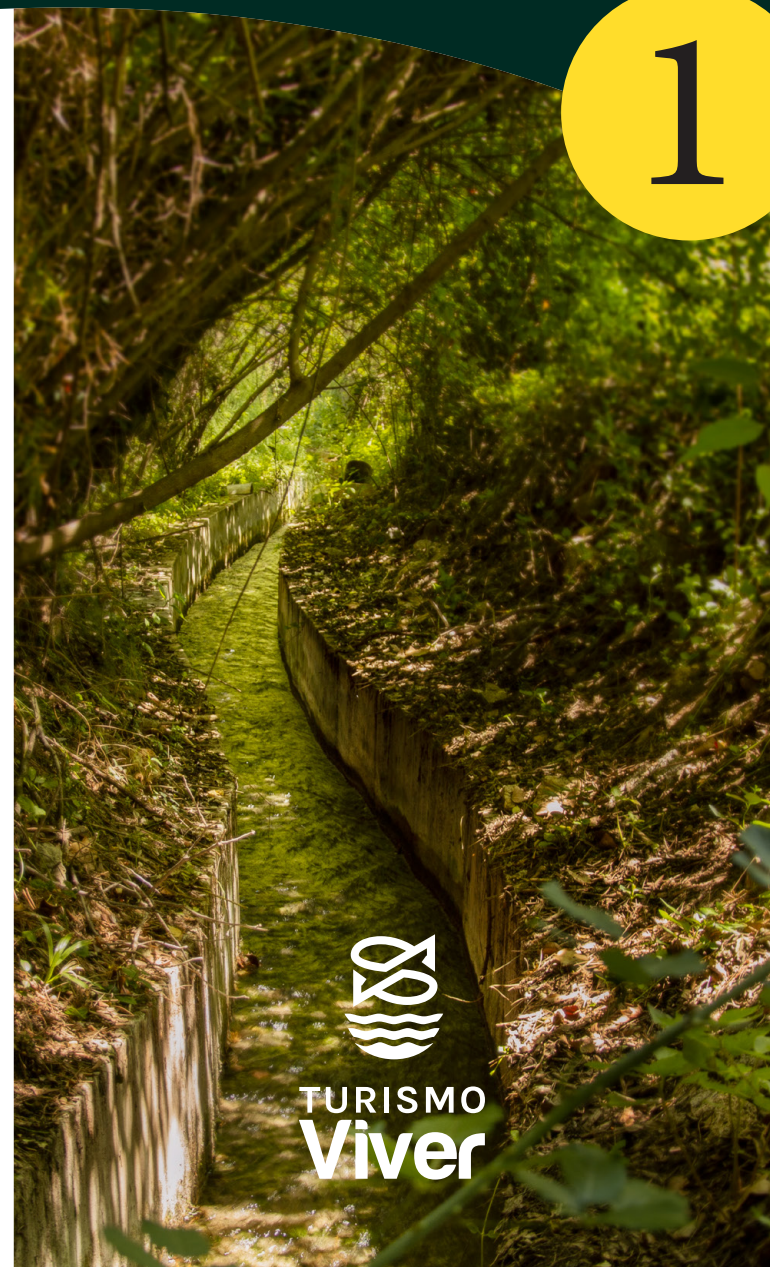

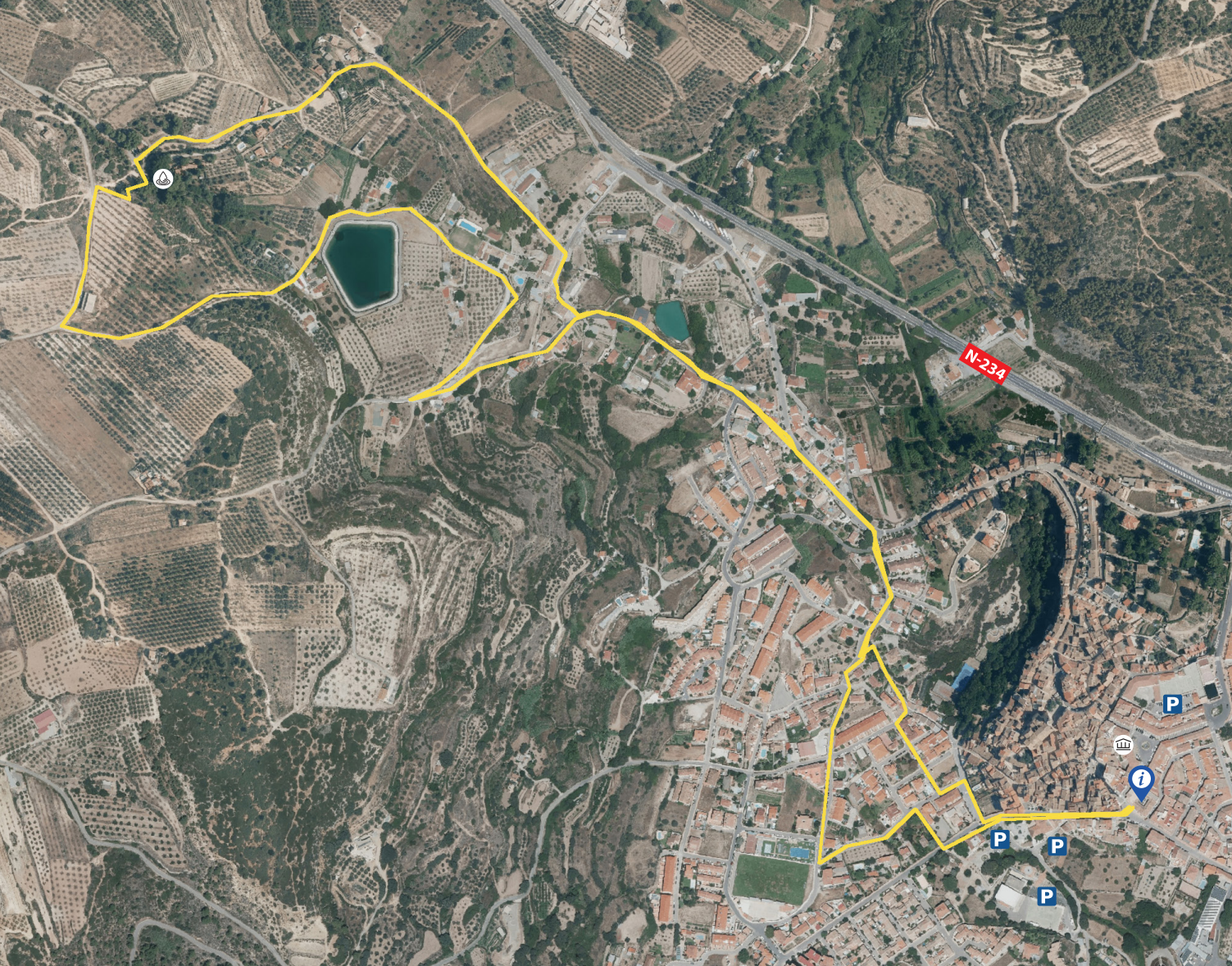

Inicio: Desde el Espacio Cultural El Convento, dirígete hacia la Avenida de Valencia y toma el callejón Nicolás Pérez Salamero.

Asciende por las calles Nogales y Mariané hasta la calle Serrallo. Tómala hacia la izquierda hasta llegar al parque de la fuente de Mosén Villar.

Continúa por un camino ascendente hacia **Aguas Blancas**, pasando por la fuente de Mosén Villar-1 y el depósito de agua potable.

Toma la calle de la derecha y pasa por el **molino** de Ribera, por debajo del molino de Aguas Blancas y el Partidor de aguas del Riego del Cárcabo.

En la bifurcación, toma el camino de la izquierda hasta alcanzar el punto más alto de la ruta: el **Nacimiento de San Miguel**.



Sube al camino y tómalo hacia la izquierda para buscar el camino de Aguas Blancas. Trás pasar por una construcción (antiguo Corral de la Señorita) gira de nuevo a la izquierda. Bordea la **Macrobalsa de San Miguel** y el **Albergue de Aguas Blancas**.

Regresa por el camino asfaltado de la Rocha de Aguas Blancas y vuelve al Molino de Ribera.

Desciende por las calles Aguas Blancas, Serrallo y Mariané. Toma el desvío en dirección a la fuente de la Canaleta por la calle Santa Cruz. De ahí toma la calle de los Cerezos que enlaza con el Paseo de las Olas, la Avenida de Valencia y el **Espacio Cultural El Convento**.



Nacimiento de San Miguel. Es el más importante de todo el término municipal. Con un caudal de unos 200 litros por segundo, abastece el 80% del agua de consumo de Viver.

Este lugar, rodeado de naturaleza, ofrece un entorno tranquilo y sereno, ideal para disfrutar de un paseo o simplemente relajarse. Es un lugar perfecto para escapar del bullicio y conectar con la naturaleza.